Interne Vereinsliga VfF Hannover 2023/2024
- Luftgewehr Freihand –

6. Wettkampftag 25.01. & 01.02.2024

Bild des Tages

*Können wir am 6. Wettkampftag bei dieser Collage nicht gar von Bild**ern** des Tages sprechen? Unsere Auflageschützen teilten nicht nur den Stand mit uns, sondern rückten in der Wettkampfvorbereitung sogar noch einen Stand für uns auf! Ein Vereinsdienst vom Feinsten!*

Genereller Ablauf

In der Luftgewehr Freihand-Vereinsliga schießen wir 40 Schuss á 4 Serien im Modus Mann gegen Mann. Jede Serie der beiden Schützen wird dabei einzeln gegeneinander gerechnet. Derjenige Schütze, der in der 1. (2., 3., 4.) Serie mehr Ringe als sein Gegner erzielt, erhält dabei einen Punkt. Das Maximalergebnis stellt somit ein 4:0 Sieg dar.

Die heutigen Paarungen

Nachdem sich die offizielle Ligasaison vor dem 6. Vereinsliga-Wettkampftag dem Ende zugeneigt hat, können die VfF-Schützen leider noch nicht aufatmen. Durch das diesjährig komplexe Auf- und Abstiegs Wirrwarr muss sich die erste Mannschaft noch für ein eventuelles Relegationsschießen bereithalten. Geradezu perfekt, um in der Vereinsliga nochmals Wettkampfatmosphäre zu tanken.

Alexander vs. Alexandra

Dieses fast gleich klingende Duell verspricht von vornhinein die allergrößte Spannung zu bieten: Betrachtet man die letzten fünf Einzelergebnisse der Bezirksliga, dann haben Alexander und Alexandra beide einen auf den Ring genau gleichlautenden Schnitt von 360,2 (jeweils 1801 Ringe gesamt). Beide Kontrahenten haben sich im Verlauf dieser Saison dahingehend gemausert, im Kopf-an-Kopf Rennen 370ger Ergebnisse auspacken zu können. Der Ausgang bleibt also spannend.

Ramona vs. Mustafa

Ramona ist weiterhin auf der Suche nach ihren 370ger Ergebnissen und müsste diese gegen Mustafa wohl auch dringend wiederentdecken. Unter die 370-Schallgrenze ist Mustafa in dieser Vereinsliga-Saison nämlich noch kein einziges Mal abgetaucht. Während Mustafa bereits zwei knappe Niederlagen einstecken musste, wird er sich gegen Ramona sicherlich nochmal ein Erfolgserlebnis vor dem letzten Wettkampf abholen wollen, die ihrerseits aber auch schon seit geraumer Zeit auf der Lauer nach ihrem ersten Sieg liegt.

Danny vs. Bettina

Während Danny noch auf sein zur Durchsicht eingeschicktes Gewehr wartet, wird er erst zu einem späteren Zeitpunkt nochmal versuchen, alles gegen Bettina für den vorletzten Wettkampftag reinzuwerfen. Mit einem frisch von Walther inspizierten Sportgerät lässt er dann sicher nicht locker, um mit einem Sieg in die Top 3 der Vereinsliga-Wertung einzuziehen. So muss sich aber auch Bettina künftig ins Zeug legen, um ihre Chancen auf den Vereinsliga-Titel für das Duell gegen Oliver am letzten Wettkampftag aufrechtzuerhalten.

Laura vs. Oliver

Laura ist in dieser Vereinsligasaison sicherlich in Bestform, kann sie angesichts der Punkte doch locker noch mit Oliver konkurrieren. Beide sind noch ohne Punktverlust in dieser Saison, doch muss gerade Oliver auch noch zwei Wettkämpfe vor dem letzten, finalen 7. Durchgang nachholen. Dieses Duell des sechsten Wettkampftages wird also schon zu einer kleinen Endausscheidung, kann Laura den Sack für die Gesamtwertung mit einem Sieg beinahe zuschnüren. Nur wird Oliver hier wohl voll dagegen halten.

ERGEBNISSE

Alexander gegen Alexandra

Serie	Wertung	Punkte		Punkte	Wertung
1.	88	0	:	1	91
2.	91	0	:	0	91
3.	91	1	:	0	89
4.	92	1	:	0	90
Ergebnis	362	2		1	361
1. Stechschuss		0	:	0	
2. Stechschuss		0	:	0	
3. Stechschuss		0	:	0	
4. Stechschuss		0	:	0	
Endstand	**Sieg**				**Niederlage**

Spannend ist der Ausgang tatsächlich gewesen und stand dem Bundesligafinale hinsichtlich des einen Rings Unterschied kaum in was nach. Holte Alexandra doch den Punkt in der ersten Serie, sah es nach den ersten fünf Schuss alles andere als danach aus. Hier lag Alexander nämlich noch mit 47:44 vorne, und konnte seinen Vorsprung in den folgenden zwei Schuss sogar noch um einen Ring ausbauen. Doch um so ungenauer Alexanders Schüsse gegen Ende wurden (nur 23 von 30 möglichen Ringen), wuchs Alexandra mit 10,0 10,9 10,2 über sich hinaus und tütete den ersten Einzelpunkt ein.
In der nächsten Serie fand dagegen wahrlich ein Kopf-an-Kopf Rennen statt. Mit starken Schüssen in die Zehn konnte Alexander im 5. und 6. Schuss der zweiten Serie zu Alexandra aufschließen. Diese schoss ihrerseits aber selbst im sechsten Schuss die zweite Acht der 2. Serie und kam sogar mit einem Ring in Rückstand. Die folgenden drei Schüsse fielen bei beiden Schützen auf je zwei Neuner und eine Zehn. Somit lag Alexander in der zweiten Serie einen Ring vorn und liebäugelte bereits mit dem Punktgewinn. Er selbst vermasselte sich den Ausgleich aber durch einen Patzer in die 8,7 wodurch Alexandra eine knappe 9 zum Ausgleich mit einer 91-Serie ausreichte.

Alexandra befand sich schon auf Siegkurs als sie mit einer starken 10,6 in die dritte Serie startete. Doch die folgenden sieben Schuss verliefen leider nicht mehr nach Plan und streuten fast alle um die 9,0 hoch. Dies zog natürlich auch den ein oder anderen Achter mit sich, die Alexander in seiner Serie besser kompensieren konnte. Auch er erlaubte sich, wie Alexandra, nämlich drei Achten, schoss aber auch mit vier Zehnen auf einem Niveau, bei dem solche Ausreißer eigentlich Mangelware sein sollten. Alexandra musste den Punkt trotz zwei hoffnungsgebenden Schüssen zum Schluss zwar abgeben, konnte nach Alexanders Ausgleich aber zumindest positiv Richtung alles entscheidende letzte Serie im Alex-Duell blicken.

Beide starteten in Spitzen-Manier in die letzte Serie. 30,7:30,7 standen sogar in Komma gewertet auf dem Tableau. Erst dann brach Alexandra ein. Zweimal 9,0 gefolgt von zwei Achten bescherten Alexander in nur vier Schuss ein Polster von vier Ringen. Aber Alexander, der seinen Wettkampf inzwischen beendete, schoss nur mit einer Neun und zwei Achten aus. Die Chance, doch noch zu siegen, scheint zum Greifen nah für Alexandra, die hier noch 4 Ringe aufholen müsste, wo Alexander zum Schluss 5 liegen ließ. Und sie kam tatsächlich wieder näher ins Zentrum. Nun noch 2 Zehnen in den letzten 3 Schuss und es würde Stechen heißen. Der erste flog in die 9,4. Nun müssen es 2 Zehnen werden, doch zweimal knapp 9,7 bedeuteten leider nur den Punktverlust…

Ramona gegen Mustafa

Serie	Wertung	Punkte		Punkte	Wertung
1.	90	0	:	1	92
2.	86	0	:	1	92
3.	90	0	:	1	92
4.	94	0	:	1	97
Ergebnis	360	0		4	373
1. Stechschuss		0	:	0	
2. Stechschuss		0	:	0	
3. Stechschuss		0	:	0	
4. Stechschuss		0	:	0	
Endstand	**Niederlage**				**Sieg**

Im Duell zwischen Ramona und Mustafa ging es direkt zu Beginn heiß her. Bis zum 8. Schuss lag Ramona noch mit einem Ring vorne, konnte die Führung aber nicht über die ersten zehn Schuss retten, da sie im 9. und 10. Schuss jeweils eine Acht geschossen hat. Mustafa brachte sich zum Schluss der Serie stattdessen mit einer 9,8 und 10,0 für den ersten Punktgewinn in Stellung.

Während Mustafa es in der zweiten Serie schaffte, mit einer 92-Serie auf Komma 99,0 Ringe zu erzielen, brach Ramona kurzzeitig ein. Einer 6,6 folgten im Verlauf der Serie noch drei Achten, was nicht mehr zum Punktgewinn ausreichend konnte.

Ab der dritten Serie stand außer Zweifel: Ramona muss nun die letzten zwei Punkte holen, um noch eine Chance aufs Stechen zu haben. Und zum Zeitpunkt des 6. Schusses schaffte es Ramona tatsächlich trotz zwei Achten wieder auszugleichen. Doch folgte mit dem 7. Schuss eine weitere Acht. Mustafa ließ sich dagegen mit zwei Zehnern den Punktgewinn in der dritten Serie nicht nehmen, auch wenn er mit dem letzten Schuss der Serie ebenfalls eine Acht schoss. Doch hier stand mit trauriger Gewissheit für Ramona schon fest, nicht mal eine Zehn würde den Abstand von drei Ringen überwinden.
Somit war in der letzten Serie klar, dass Mustafa dieses Duell gewinnen würde. Frei auf schoss er mit einer 97-Serie eine der besten Serien des Wettkampftages. Mit keinem Schuss schlechter als 9,7, ließ er Ramona auch mit einer 94-Serie keine Chance mehr auf einen Einzelpunktgewinn, obwohl Ramona mit ihren fünf Zehnen in der letzten Serie bis zum Ende erbittert dagegen hielt. Am Ende konnten wir hier trotz der 13 Ringe Differenz im Gesamtergebnis einen doch recht knappen Wettkampf sehen, der an einem anderen Tag vielleicht auch zu Gunsten von Ramona ausgehen könnte

Danny gegen Bettina

VERSCHOBEN

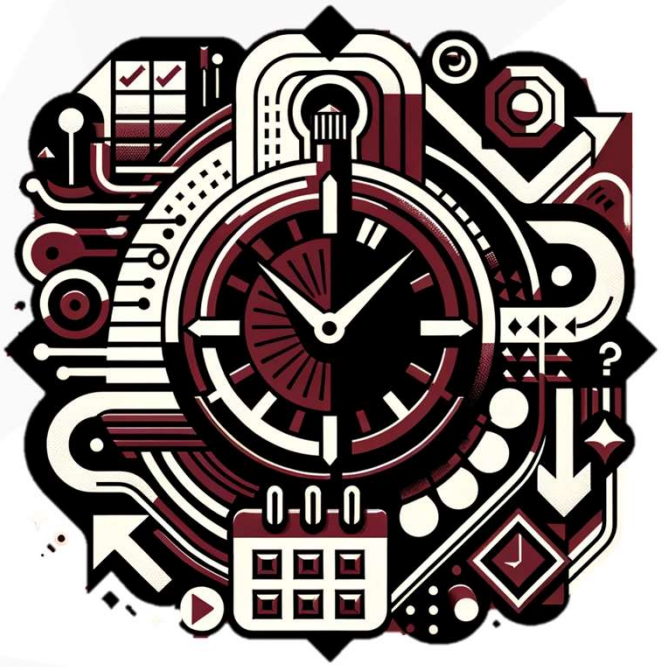

Laura gegen Oliver

Serie	Wertung	Punkte		Punkte	Wertung
1.	96	0	:	1	99
2.	90	0	:	1	97
3.	96	0	:	1	98
4.	94	0	:	1	97
Ergebnis	376	0		4	391
1. Stechschuss		0	:	0	
2. Stechschuss		0	:	0	
3. Stechschuss		0	:	0	
4. Stechschuss		0	:	0	
Endstand	Niederlage				Sieg

Bei Oliver schien nicht nur sprichwörtlich das Knöpfchen zu platzen, musste er doch vor Wettkampfbeginn einige Knöpfe seiner Schießjacke versetzen… Mit einer 99 zu Beginn hat die Weitung wohl Früchte getragen, wenn auch gleich sieben Zehnen nicht besser als 10,2 waren. Laura hielt mit einer 96-Serie weitestgehend gekonnt dagegen, hatte aber mit dreimal >9,7 nicht dasselbe Quäntchen Glück ihres Kontrahenten. Zeigt 96:99 doch schon ein klareres Ergebnis an, so lagen auf Komma gewertet nur 1,2 Ringe zwischen beiden Serien.

Die Angelegenheit wurde mit der zweiten Serie etwas klarer, wenn auch beide Schützen etwas mehr oder weniger stark federn ließen. Mit zwei Achten und einer Sieben brach Lauras Schussbild in der zweiten Serie, untypisch zu den ersten zehn Schuss, nach links weg. Oliver baute währenddessen zwar drei Neunen ein, konnte seine gelungenen Schüsse diesmal aber durchweg innerhalb der Innenzehn halten.

Die dritte Serie beinhaltete das beste Trefferbild beider Schützen. Bei ihrer 96-Serie verbuchte Laura sechs Innenzehnen, die ihr zu einer 101,4 auf Komma verhalfen. Aber auch Oliver hielt mit sauberen Zehnen dagegen und erzielte eine 98-Serie, die mit zweimal 9,9 für eine 103,5 in Kommawertung taugten. Auch diesen Konter von Laura, der in der Vereinsliga den ein oder anderen Punkt gebracht hätte, konnte Oliver somit abwehren.

So war der Sieg für Oliver zu Beginn der letzten Serie bereits klar, jedoch galt es für Laura noch einen wichtigen Einzelpunkt zu gewinnen. Doch auch hier hatten beide Schützen wieder einzelne Schüsse die ihnen wegbrachen. Mit dem 32. Schuss landete Oliver etwa seine dritte Neun in Folge und musste sich erst wieder sammeln. Laura flog indes eine 8,4 davon und auch zwei schlechtere Neunen landeten zu weit links. Somit hieß es schlussendlich dann 0:4.

PAULANERWERTUNG

Bei unserer Paulanerwertung betrachten wir pro Wettkampftag den Teiler des 1. Wettkampschusses und den Teiler des 40. Wettkampfschusses. Beide werden zusammenaddiert und bestimmen über den Sieger der Paulanerwertung des Wettkampftages sowie am Ende der Vereinsliga über den Gewinner des mysteriösen Paulaner-Awards.

Der Gewinner eines jeden Wettkampftags erhält zudem den begehrten Preis eines Paulaner Hefe-Weißbiers oder einer alkoholfreien Paulaner Spezi:

	6. Wettkampftag		
	1. Teiler	**40. Teiler**	**Summe**
Oliver	**184**	**27**	**211**
Laura	203	72	275
Ramona	80	400	480
Mustafa	289	318	607
Alexandra	433	321	754
Alexander	333	574	907
Bettina	---	---	---
Danny	---	---	---

Wird nachgeschossen (aus Wettkampftags-Wertung ausgeschlossen)

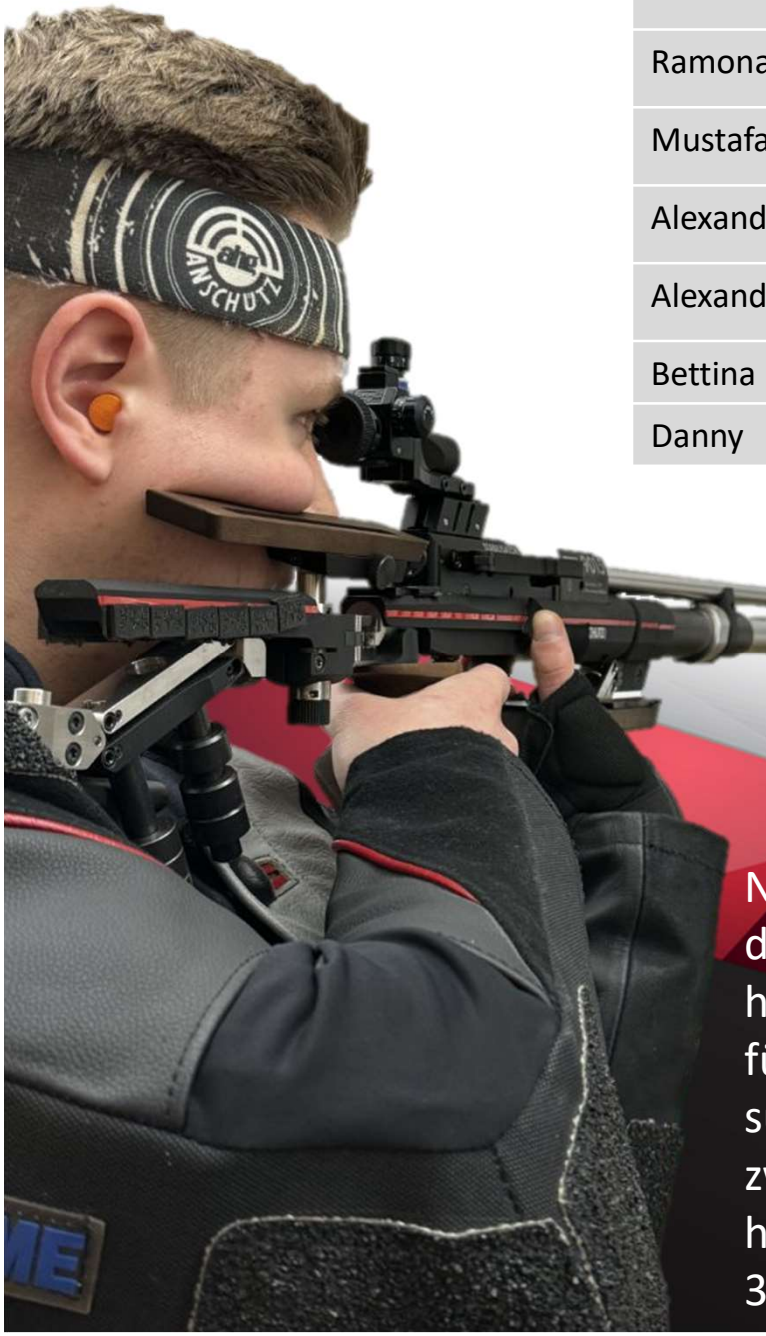

Neben dem neuen Höchstergebnis der Vereinsliga konnte Oliver heute auch die Paulanerwertung für sich entscheiden. Der summierte Teiler von 211 stellt das zweitbeste Paulanerergebnis hinter Dannys 126 Teiler vom 3. Wettkampftag dar.

Gesamtwertung

Rang	Name	Wettkämpfe	Teiler
1	Oliver	4	1463,49
2	Bettina	4	1775,65
3	Ramona	4	2043,92
4	Laura	5	2132,70
5	Danny	5	2804,36
6	Mustafa	5	3336,07
7	Alexandra	6	4184,07
8	Alexander	5	4569,76

Siegerehrung des Paulaner-Award Siegers vom 4. Wettkampftag: Bettina

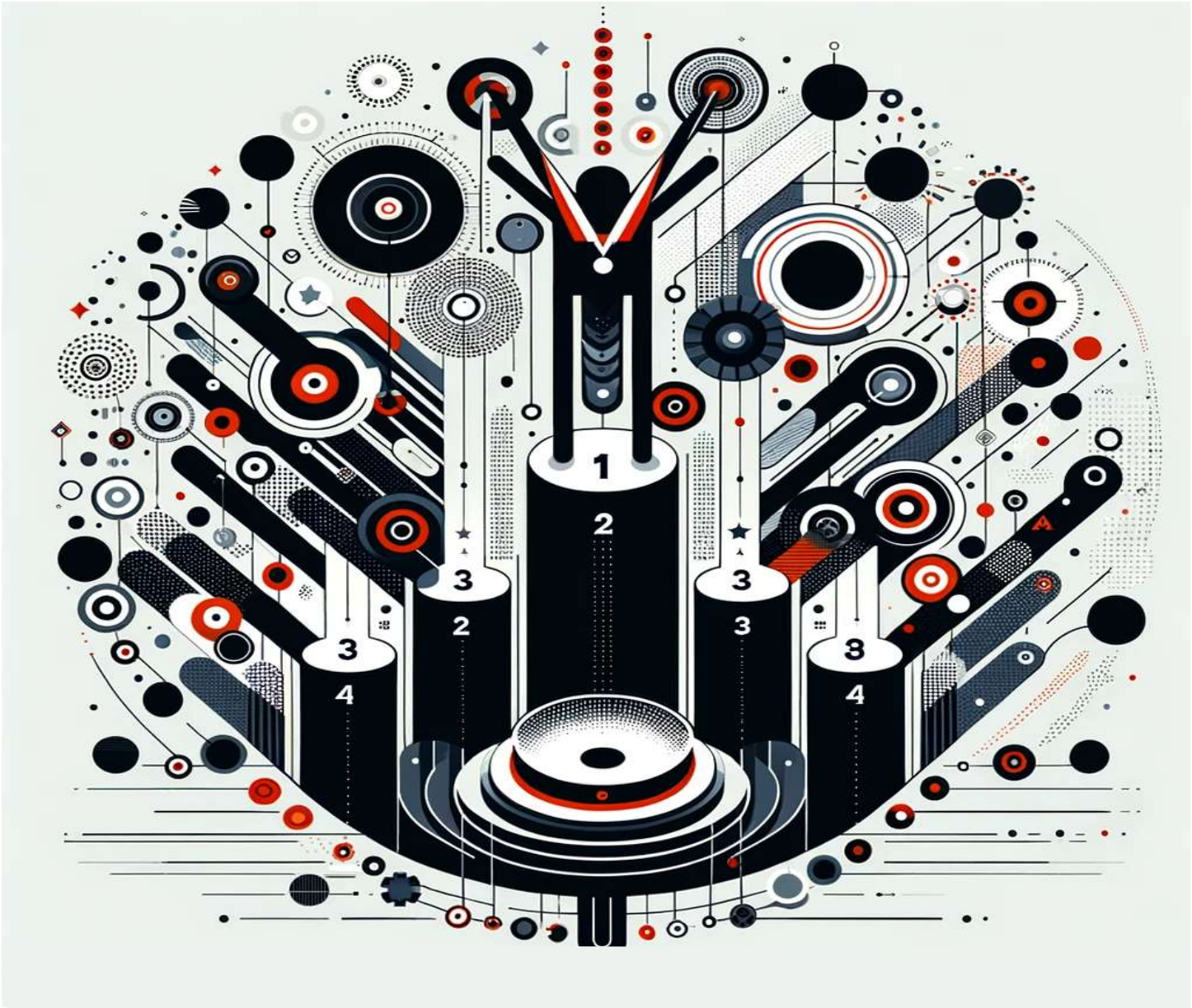

GESAMTKLASSEMENT

Rang	*Schütze*	*Wettkämpfe*	*Siegpunkte*	*Punkte Einzel-serien*	*Summe letzter Schuss jeder Serie*	*Paulaner-wertung*
1	**Oliver**	**4**	**4**	**14**	**152**	**1463,49**
2	Laura	5	4	11	188	2132,70
3	Bettina	4	3	12	152	1775,65
4	Danny	5	3	7	188	2804,36
5	Mustafa	5	2	10	184	3336,07
6	Alexander	5	2	8	177	4569,76
7	Alexandra	6	1	5	217	4184,07
8	Ramona	4	0	1	139	2043,92

Verein

für

Freihandschießen

Urheber: Hintergrundbild von ikstud auf Freepik